Photovoltaik Projekte

Hier sehen Sie einen Auszug unserer Projektliste für den Bereich Photovoltaik.

Mikromorphe Anlage - 154,47 kWp

Mikromorphe Anlage - 9,84 kWp

Mikromorphe A

Mikromorphe Anlage - 31,50 kWp

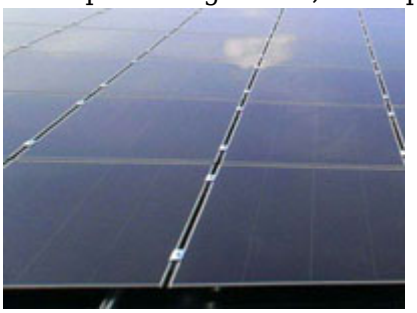

Mikromorphe Anlage - 6,375 kWp

Mikromorphe Anlage - 23,13 kWp

Freiflächenanlage 1.000 kWp

Freiflächenanlage - 4.000 kWp

Freiflächenanlage - 1.800 kWp

Freiflächenanlage - 800 kWp

Anlage - 42,60 kWp

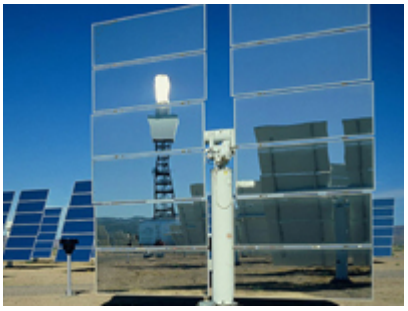

Freiflächenanlage - 2.500 kWp

Firmenschild in Wassenach

Für nähere Details stehen wir Ihnen unter der Telefonnummer 0 26 36 / 80 09 - 21 oder per E-Mail unter mail@weis-gruppe.eu gerne zur Verfügung.